

Приложение 2  
к приказу Минприроды России  
от 09.11.2020 г. № 912

УТВЕРЖДАЮ:  
Должность Глава КРА  
Ф.И.О. Степанов  
Дата 11.07.2022



Акт  
обследования аварийных деревьев № 1  
Городские леса городского поселения "Город Киров"  
Калужская область

Место проведения:

Участковое лесничество	Урочище (дача)	Квартал (кварталы)	Выдел (выделы)
-	-	5	1

Кадастровый номер участка: 40:29:000000:472

**ПЕРЕЧЕТНАЯ ВЕДОМОСТЬ АВАРИЙНЫХ ДЕРЕВЬЕВ, НАЗНАЧЕННЫХ В РУБКУ**

№ дерева	Координаты	Порода	Высота, м	Диаметр, см	Запас, куб. м.	Структурные изъяны, характеризующие аварийные деревья	Мероприятие	Срок проведения мероприятия
1	2	3	4	5	6	7	8	9
1	54,086044/34,3107491	С	23	60	3,43	Наличие гнили (832)	рубка аварийных деревьев	в течение года
2	54,0862426/34,3111115	С	26	28	0,67	Наличие гнили (832), опасный наклон ствола дерева (наклон ствола, угрожающий жизни и здоровью граждан, причинением ущерба имуществу) (144)	рубка аварийных деревьев	в течение года
3	54,0864081/34,3108362	Е	29	60	4,22	Наличие гнили (832)	рубка аварийных деревьев	в течение года
4	54,0871815/34,3118906	Е	27	48	2,6	Наличие гнили (832)	рубка аварийных деревьев	в течение года
5	54,0872721/34,3119501	С	20	36	1,18	Наличие гнили (832)	рубка аварийных деревьев	в течение года
6	54,0872728/34,3118213	Е	23	32	1,02	Наличие гнили (832), опасный наклон ствола дерева (наклон ствола, угрожающий жизни и здоровью граждан, причинением ущерба имуществу) (144), механическое повреждение ствола под кроной прошлых лет (<2/3 окр. ств.) (213)	рубка аварийных деревьев	в течение года

7	54,0874299/34,3117102	Е	27	60	4,22	Наличие гнили (832)	рубка аварийных деревьев	в течение года
8	54,0875106/34,3121537	Е	20	52	3,09	Наличие гнили (832)	рубка аварийных деревьев	в течение года
9	54,0867772/34,3136775	С	20	40	1,48	Наличие гнили (832), опасный наклон ствола дерева (наклон ствола, угрожающий жизни и здоровью граждан, причинением ущерба имуществу) (144)	рубка аварийных деревьев	в течение года
10	54,0866954/34,3145492	Е	26	40	1,72	Старый бурелом, наличие гнили (832)	рубка аварийных деревьев	в течение года
11	54,0888538/34,314502	Е	27	48	2,6	Наличие гнили (832)	рубка аварийных деревьев	в течение года
13	54,0900404/34,315072	С	20	44	1,82	Наличие гнили (832)	рубка аварийных деревьев	в течение года
14	54,0900404/34,315072	С	26	40	1,48	Наличие гнили (832)	рубка аварийных деревьев	в течение года
15	54,0891311/34,3142993	С	22	24	0,47	Наличие гнили (832), опасный наклон ствола дерева (наклон ствола, угрожающий жизни и здоровью граждан, причинением ущерба имуществу) (144)	рубка аварийных деревьев	в течение года
16	54,0897906/34,3132187	С	26	56	2,98	Наличие гнили (832), наличие плодовых тел на стволе (801)	рубка аварийных деревьев	в течение года
17	54,089673/34,312097	С	23	52	2,56	Наличие гнили (832)	рубка аварийных деревьев	в течение года
18	54,0894832/34,3121501	С	18	48	2,18	Наличие гнили (832)	рубка аварийных деревьев	в течение года

19	54,0857818/34,3108926	С	27	64	3,9	Наличие гнили (832)	рубка аварийных деревьев	в течение года
20	54,0881987/34,3132298	С	31	44	1,82	Наличие гнили (832), опасный наклон ствола дерева (наклон ствола, угрожающий жизни и здоровью граждан, причинением ущерба имуществу) (144)	рубка аварийных деревьев	в течение года
21	54,0883136/34,3131456	С	20	52	2,56	Наличие гнили (832)	рубка аварийных деревьев	в течение года
22	54,0886977/34,31436	С	18	52	2,56	Наличие гнили (832)	рубка аварийных деревьев	в течение года
23	54,088922/34,3142635	Е	23	32	1,02	Наличие гнили (832)	рубка аварийных деревьев	в течение года
24	54,089038/34,3144438	С	20	36	1,18	Наличие гнили (832)	рубка аварийных деревьев	в течение года

Исполнитель работ по проведению обследования аварийных деревьев :

Будаева Н.А.

Будаева



Дерево №1

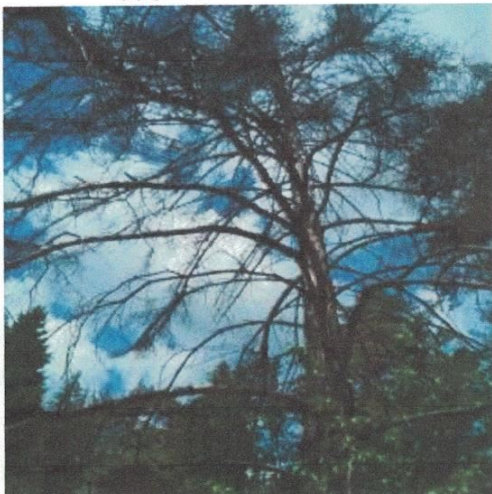

Дерево №2



Дерево №3



Дерево №4



Дерево №5





Дерево №6



Дерево №7

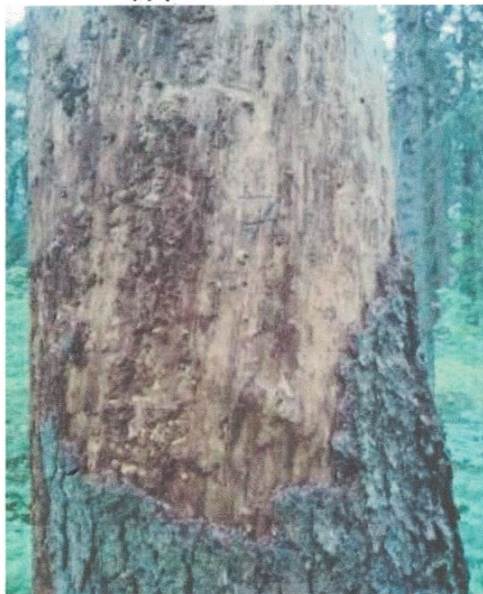

Дерево №8

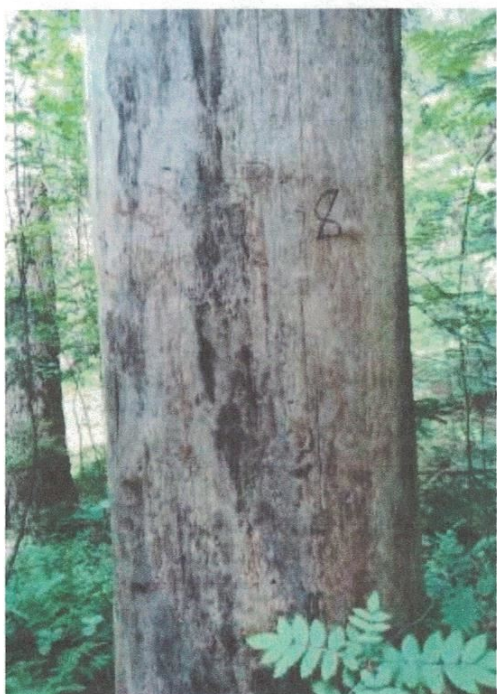

Дерево №9





Дерево №10



Дерево №11



Дерево №13



Дерево №14

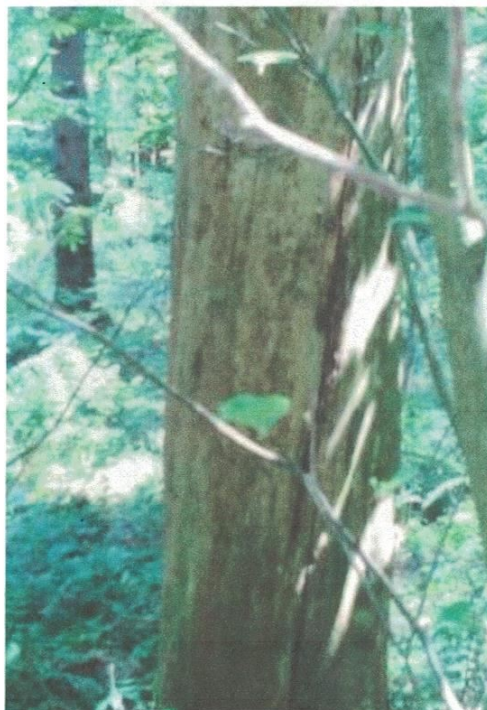



Дерево №15



Дерево №16



Дерево №17



Дерево №18

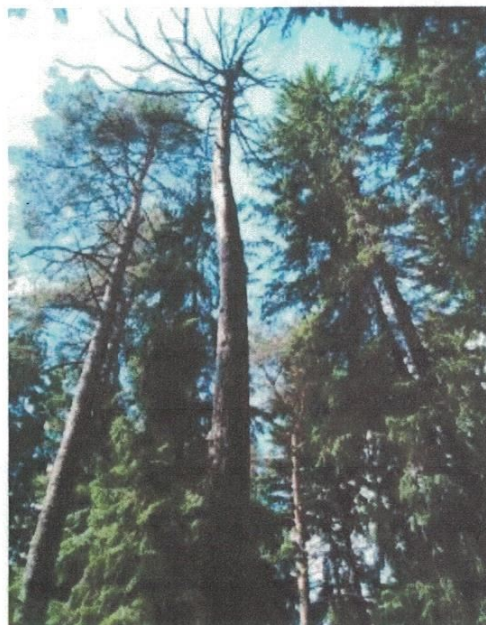



Дерево №19



Дерево №20

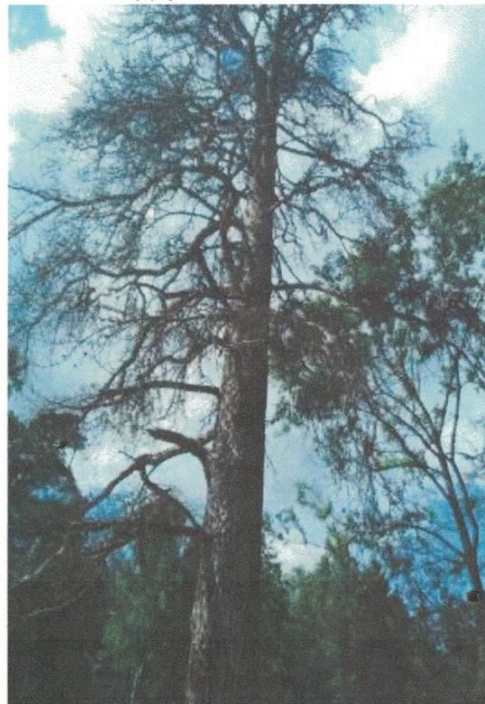

Дерево №21



Дерево №22

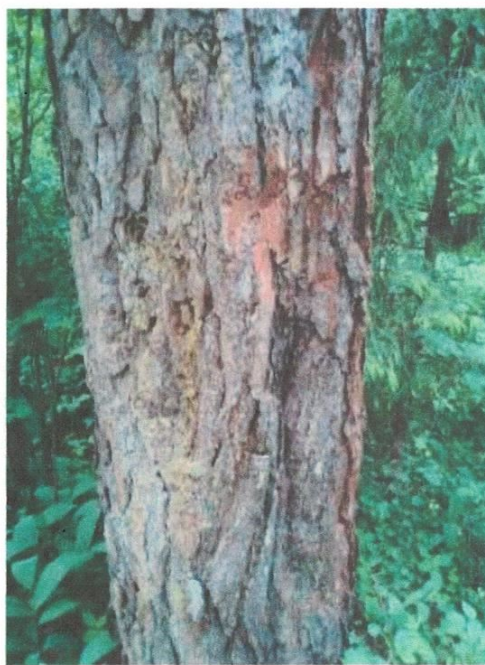

Дерево №23



Дерево №24

