

Приложение №2

к постановлению Кировской районной администрации № 154 от 05.02.2024

ОПИСАНИЕ МЕСТОПОЛОЖЕНИЯ ГРАНИЦ ПУБЛИЧНОГО СЕРВИТУТА		
<u>Публичный сервитут в целях строительства и эксплуатации линейного объекта системы газоснабжения: "Уличные газопроводы п. Малиновский Кировского района"</u> (наименование объекта)		
Сведения об объекте		
Раздел 1		
№ п/п	Характеристики объекта	Описание характеристик
1	2	3
1.	Местоположение объекта	Калужская обл, Кировский р-н, МО СП "Село Волое"
2.	Площадь объекта \pm величина погрешности определения площади ($P \pm \Delta P$)	3853 кв.м \pm 22 кв.м
3.	Иные характеристики объекта	-

ОПИСАНИЕ МЕСТОПОЛОЖЕНИЯ ГРАНИЦ ПУБЛИЧНОГО СЕРВИТУТА
Публичный сервитут в целях строительства и эксплуатации линейного объекта системы
газоснабжения: "Уличные газопроводы п. Малиновский Кировского района"
(наименование объекта)

Сведения о местоположении границ объекта

Раздел 2

1. Система координат МСК-40.1

2. Сведения о характерных точках границ объекта

Обозначение характерных точек границ	Координаты, м		Метод определения координат	средняя квадратическая погрешность положения характерной точки (Mt), м	Описание закреп- ления точки
	X	Y			
1	2	3	4	5	6
1	390611.16	1188152.82	Аналитический метод	0.10	-
2	390609.45	1188152.33	Аналитический метод	0.10	-
3	390606.35	1188151.32	Аналитический метод	0.10	-
4	390604.72	1188150.84	Аналитический метод	0.10	-
5	390606.72	1188144.08	Аналитический метод	0.10	-
6	390620.47	1188148.56	Аналитический метод	0.10	-
7	390621.35	1188146.00	Аналитический метод	0.10	-
8	390633.01	1188123.06	Аналитический метод	0.10	-
9	390636.37	1188104.77	Аналитический метод	0.10	-
10	390651.44	1188090.15	Аналитический метод	0.10	-
11	390671.21	1188075.63	Аналитический метод	0.10	-
12	390673.33	1188073.13	Аналитический метод	0.10	-
13	390671.64	1188071.51	Аналитический метод	0.10	-
14	390677.11	1188065.59	Аналитический метод	0.10	-
15	390678.53	1188066.98	Аналитический метод	0.10	-
16	390690.72	1188052.56	Аналитический метод	0.10	-
17	390691.66	1188053.44	Аналитический метод	0.10	-

ОПИСАНИЕ МЕСТОПОЛОЖЕНИЯ ГРАНИЦ ПУБЛИЧНОГО СЕРВИТУТА
Публичный сервитут в целях строительства и эксплуатации линейного объекта системы
газоснабжения: "Уличные газопроводы п. Малиновский Кировского района"
(наименование объекта)

Сведения о местоположении границ объекта

Раздел 2

18	390693.09	1188051.94	Аналитический метод	0.10	-
19	390694.13	1188052.37	Аналитический метод	0.10	-
20	390696.56	1188047.48	Аналитический метод	0.10	-
21	390695.55	1188046.95	Аналитический метод	0.10	-
22	390716.94	1188030.16	Аналитический метод	0.10	-
23	390726.52	1188025.04	Аналитический метод	0.10	-
24	390742.30	1188006.03	Аналитический метод	0.10	-
25	390747.56	1188001.32	Аналитический метод	0.10	-
26	390750.73	1187997.44	Аналитический метод	0.10	-
27	390770.16	1187978.36	Аналитический метод	0.10	-
28	390776.38	1187980.81	Аналитический метод	0.10	-
29	390778.45	1187980.58	Аналитический метод	0.10	-
30	390799.88	1187989.03	Аналитический метод	0.10	-
31	390800.53	1187989.51	Аналитический метод	0.10	-
32	390803.80	1187991.95	Аналитический метод	0.10	-
33	390805.93	1187993.51	Аналитический метод	0.10	-
34	390803.99	1187999.19	Аналитический метод	0.10	-
35	390794.62	1187995.42	Аналитический метод	0.10	-
36	390777.75	1187986.20	Аналитический метод	0.10	-
37	390776.53	1187986.58	Аналитический метод	0.10	-
38	390771.10	1187983.78	Аналитический метод	0.10	-
39	390767.67	1187987.71	Аналитический метод	0.10	-

ОПИСАНИЕ МЕСТОПОЛОЖЕНИЯ ГРАНИЦ ПУБЛИЧНОГО СЕРВИТУТА
Публичный сервитут в целях строительства и эксплуатации линейного объекта системы
газоснабжения: "Уличные газопроводы п. Малиновский Кировского района"
(наименование объекта)

Сведения о местоположении границ объекта

Раздел 2

40	390762.98	1187993.09	Аналитический метод	0.10	-
41	390756.68	1188001.17	Аналитический метод	0.10	-
42	390752.92	1188000.76	Аналитический метод	0.10	-
43	390745.45	1188011.70	Аналитический метод	0.10	-
44	390740.24	1188019.85	Аналитический метод	0.10	-
45	390736.52	1188025.51	Аналитический метод	0.10	-
46	390734.85	1188027.52	Аналитический метод	0.10	-
47	390734.94	1188027.58	Аналитический метод	0.10	-
48	390732.79	1188030.90	Аналитический метод	0.10	-
49	390731.63	1188031.39	Аналитический метод	0.10	-
50	390722.66	1188036.17	Аналитический метод	0.10	-
51	390720.15	1188034.82	Аналитический метод	0.10	-
52	390719.60	1188035.11	Аналитический метод	0.10	-
53	390718.08	1188036.91	Аналитический метод	0.10	-
54	390718.25	1188037.14	Аналитический метод	0.10	-
55	390713.63	1188042.98	Аналитический метод	0.10	-
56	390699.88	1188054.05	Аналитический метод	0.10	-
57	390688.70	1188067.28	Аналитический метод	0.10	-
58	390687.05	1188066.53	Аналитический метод	0.10	-
59	390685.57	1188068.28	Аналитический метод	0.10	-
60	390683.23	1188073.74	Аналитический метод	0.10	-
61	390676.57	1188081.62	Аналитический метод	0.10	-

ОПИСАНИЕ МЕСТОПОЛОЖЕНИЯ ГРАНИЦ ПУБЛИЧНОГО СЕРВИТУТА
Публичный сервитут в целях строительства и эксплуатации линейного объекта системы
газоснабжения: "Уличные газопроводы п. Малиновский Кировского района"
(наименование объекта)

Сведения о местоположении границ объекта

Раздел 2

62	390670.24	1188086.24	Аналитический метод	0.10	-
63	390670.70	1188086.82	Аналитический метод	0.10	-
64	390712.98	1188105.60	Аналитический метод	0.10	-
65	390713.90	1188103.55	Аналитический метод	0.10	-
66	390715.87	1188104.37	Аналитический метод	0.10	-
67	390719.50	1188105.99	Аналитический метод	0.10	-
68	390721.22	1188106.78	Аналитический метод	0.10	-
69	390720.28	1188108.84	Аналитический метод	0.10	-
70	390736.05	1188115.80	Аналитический метод	0.10	-
71	390733.10	1188122.60	Аналитический метод	0.10	-
72	390730.69	1188121.49	Аналитический метод	0.10	-
73	390727.11	1188119.92	Аналитический метод	0.10	-
74	390713.04	1188113.67	Аналитический метод	0.10	-
75	390703.89	1188110.05	Аналитический метод	0.10	-
76	390700.85	1188108.94	Аналитический метод	0.10	-
77	390665.65	1188093.30	Аналитический метод	0.10	-
78	390663.77	1188090.96	Аналитический метод	0.10	-
79	390653.58	1188098.40	Аналитический метод	0.10	-
80	390647.98	1188103.82	Аналитический метод	0.10	-
81	390645.75	1188102.98	Аналитический метод	0.10	-
82	390644.20	1188106.49	Аналитический метод	0.10	-
83	390643.89	1188107.80	Аналитический метод	0.10	-

ОПИСАНИЕ МЕСТОПОЛОЖЕНИЯ ГРАНИЦ ПУБЛИЧНОГО СЕРВИТУТА
Публичный сервитут в целях строительства и эксплуатации линейного объекта системы
газоснабжения: "Уличные газопроводы п. Малиновский Кировского района"
(наименование объекта)

Сведения о местоположении границ объекта

Раздел 2

84	390642.33	1188107.43	Аналитический метод	0.10	-
85	390640.28	1188116.43	Аналитический метод	0.10	-
86	390639.95	1188123.82	Аналитический метод	0.10	-
87	390640.71	1188124.21	Аналитический метод	0.10	-
88	390640.32	1188126.30	Аналитический метод	0.10	-
89	390634.97	1188136.85	Аналитический метод	0.10	-
90	390633.16	1188136.26	Аналитический метод	0.10	-
91	390627.14	1188144.68	Аналитический метод	0.10	-
92	390623.06	1188156.72	Аналитический метод	0.10	-
93	390621.81	1188160.47	Аналитический метод	0.10	-
94	390621.42	1188161.59	Аналитический метод	0.10	-
95	390624.20	1188162.41	Аналитический метод	0.10	-
96	390623.15	1188165.58	Аналитический метод	0.10	-
97	390620.56	1188164.61	Аналитический метод	0.10	-
98	390615.52	1188179.62	Аналитический метод	0.10	-
99	390611.02	1188192.78	Аналитический метод	0.10	-
100	390608.05	1188202.98	Аналитический метод	0.10	-
101	390607.44	1188204.87	Аналитический метод	0.10	-
102	390606.84	1188206.75	Аналитический метод	0.10	-
103	390601.56	1188223.07	Аналитический метод	0.10	-
104	390600.32	1188226.83	Аналитический метод	0.10	-
105	390593.81	1188246.99	Аналитический метод	0.10	-

ОПИСАНИЕ МЕСТОПОЛОЖЕНИЯ ГРАНИЦ ПУБЛИЧНОГО СЕРВИТУТА
Публичный сервитут в целях строительства и эксплуатации линейного объекта системы
газоснабжения: "Уличные газопроводы п. Малиновский Кировского района"
(наименование объекта)

Сведения о местоположении границ объекта

Раздел 2

106	390595.02	1188247.38	Аналитический метод	0.10	-
107	390593.78	1188250.86	Аналитический метод	0.10	-
108	390593.46	1188250.78	Аналитический метод	0.10	-
109	390592.79	1188251.80	Аналитический метод	0.10	-
110	390588.43	1188265.62	Аналитический метод	0.10	-
111	390586.21	1188272.17	Аналитический метод	0.10	-
112	390588.51	1188285.60	Аналитический метод	0.10	-
113	390589.40	1188285.46	Аналитический метод	0.10	-
114	390590.32	1188291.23	Аналитический метод	0.10	-
115	390581.57	1188292.65	Аналитический метод	0.10	-
116	390578.97	1188277.32	Аналитический метод	0.10	-
117	390580.76	1188273.64	Аналитический метод	0.10	-
118	390575.47	1188271.03	Аналитический метод	0.10	-
119	390574.94	1188272.10	Аналитический метод	0.10	-
120	390570.70	1188270.63	Аналитический метод	0.10	-
121	390568.07	1188269.36	Аналитический метод	0.10	-
122	390567.92	1188269.67	Аналитический метод	0.10	-
123	390539.48	1188259.80	Аналитический метод	0.10	-
124	390542.17	1188252.07	Аналитический метод	0.10	-
125	390542.71	1188252.28	Аналитический метод	0.10	-
126	390544.40	1188247.80	Аналитический метод	0.10	-
127	390546.23	1188248.58	Аналитический метод	0.10	-

ОПИСАНИЕ МЕСТОПОЛОЖЕНИЯ ГРАНИЦ ПУБЛИЧНОГО СЕРВИТУТА
Публичный сервитут в целях строительства и эксплуатации линейного объекта системы
газоснабжения: "Уличные газопроводы п. Малиновский Кировского района"
(наименование объекта)

Сведения о местоположении границ объекта

Раздел 2

128	390549.97	1188249.99	Аналитический метод	0.10	-
129	390551.80	1188250.66	Аналитический метод	0.10	-
130	390550.23	1188255.07	Аналитический метод	0.10	-
131	390559.36	1188258.25	Аналитический метод	0.10	-
132	390580.11	1188265.44	Аналитический метод	0.10	-
133	390599.78	1188210.14	Аналитический метод	0.10	-
134	390617.91	1188156.15	Аналитический метод	0.10	-
135	390610.92	1188153.89	Аналитический метод	0.10	-
1	390611.16	1188152.82	Аналитический метод	0.10	-

3. Сведения о характерных точках части (частей) границы объекта землеустройства

Обозначение характерных точек границ	Координаты, м		Метод определения координат характерной точки	средняя квадратическая погрешность положения характерной точки (Mt), м	Описание закрепления точки
	X	Y			
1	2	3	4	5	6
Часть №-	-	-	-	-	-

ОПИСАНИЕ МЕСТОПОЛОЖЕНИЯ ГРАНИЦ ПУБЛИЧНОГО СЕРВИТУТА
в целях строительства и эксплуатации линейного объекта системы газоснабжения: "Уличные газопроводы п.
Малиновский Кировского района"
(наименование объекта)

Раздел 4

Схема расположения границ публичного сервитута

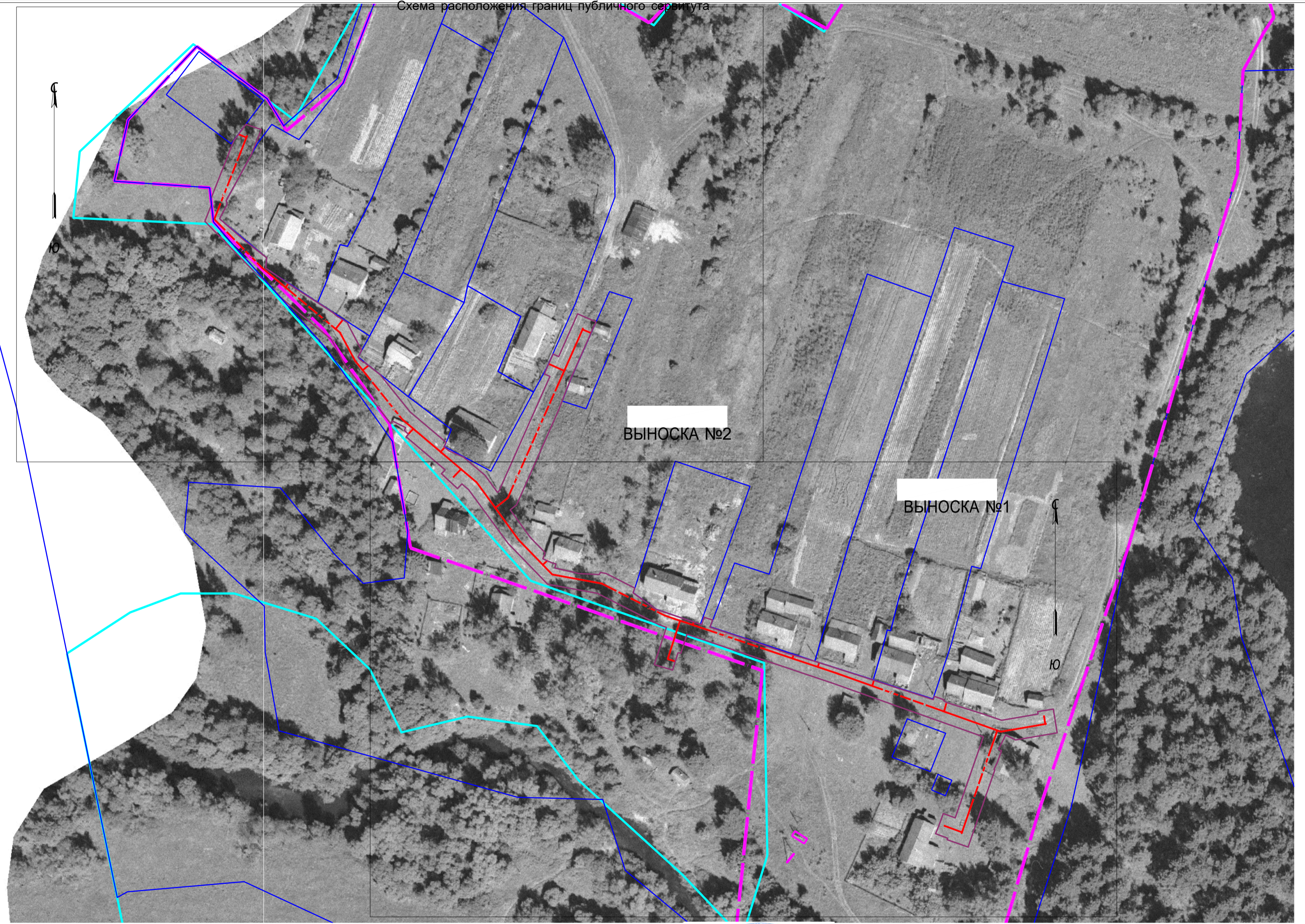

- Масштаб 1 : 1000
- Условные знаки и обозначения:
- проектное местоположение инженерного сооружения (ось трассы газопровода)
 - граница земельного участка, установленная в соответствии с федеральным законодательством, включенная в ЕГРН, отражающаяся в масштабе
 - граница населенного пункта -п. Малиновский Кировского района Калужской области, №40:09-4.3
 - проектные границы публичного сервитута
 - граница кадастрового квартала



Подпись
И.А.Петренко Дата «27» декабря 2023 г.
(место для оттиска печати лица, составившего описание)

границ зоны с особыми условиями использования
территорий)

ОПИСАНИЕ МЕСТОПОЛОЖЕНИЯ ГРАНИЦ ПУБЛИЧНОГО СЕРВИТУТА
в целях строительства и эксплуатации линейного объекта системы газоснабжения: "Уличные газопроводы п.
Малиновский Кировского района"
(наименование объекта)

Раздел 4

Схема расположения границ публичного сервитута

15
14
61
63
62
13 12,1

п. Малиновский, муниципальное образование сельское поселение "Село Волое"

С



место присоединения
ГРС -Киров-2-проектируемый
газопровод низкого давления,
выход из ГРПШ п. Малиновский
"Газопровод межпоселковый к
п.Малиновский Кировского района
Калужской области"

Масштаб 1 : 500

Условные знаки и обозначения:

- 1 - проектное местоположение инженерного сооружения (ось трассы газопровода)
- характеристическая точка границы публичного сервитута, сведения о которой позволяют однозначно определить ее положение на местности
- граница земельного участка, установленная в соответствии с федеральным законодательством, включенная в ЕГРН, отражающаяся в масштабе
- граница населенного пункта -п. Малиновский Кировского района Калужской области, №40:09-4.3
- номер кадастрового квартала
- И.А.Петренко 40:09:130108:2 - надписи кадастрового номера земельного участка, установленный в соответствии с федеральным законодательством, включенный в ЕГРН
- декабря 2023 г. - подписи кадастрового номера земельного участка, установленный в соответствии с федеральным законодательством, включенный в ЕГРН
- проектная граница публичного сервитута
- граница кадастрового квартала

Подпись _____ Дата «27»

(место для оттиска печати лица, составившего описание границ зоны с особыми условиями использования территорий)

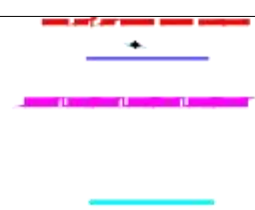

ОПИСАНИЕ МЕСТОПОЛОЖЕНИЯ ГРАНИЦ ПУБЛИЧНОГО СЕРВИТУТА
в целях строительства и эксплуатации линейного объекта системы газоснабжения: "Уличные газопроводы п.
Малиновский Кировского района"
(наименование объекта)

Раздел 4
Схема расположения границ публичного сервитута

ВЫНОСКА №2

С

Ю

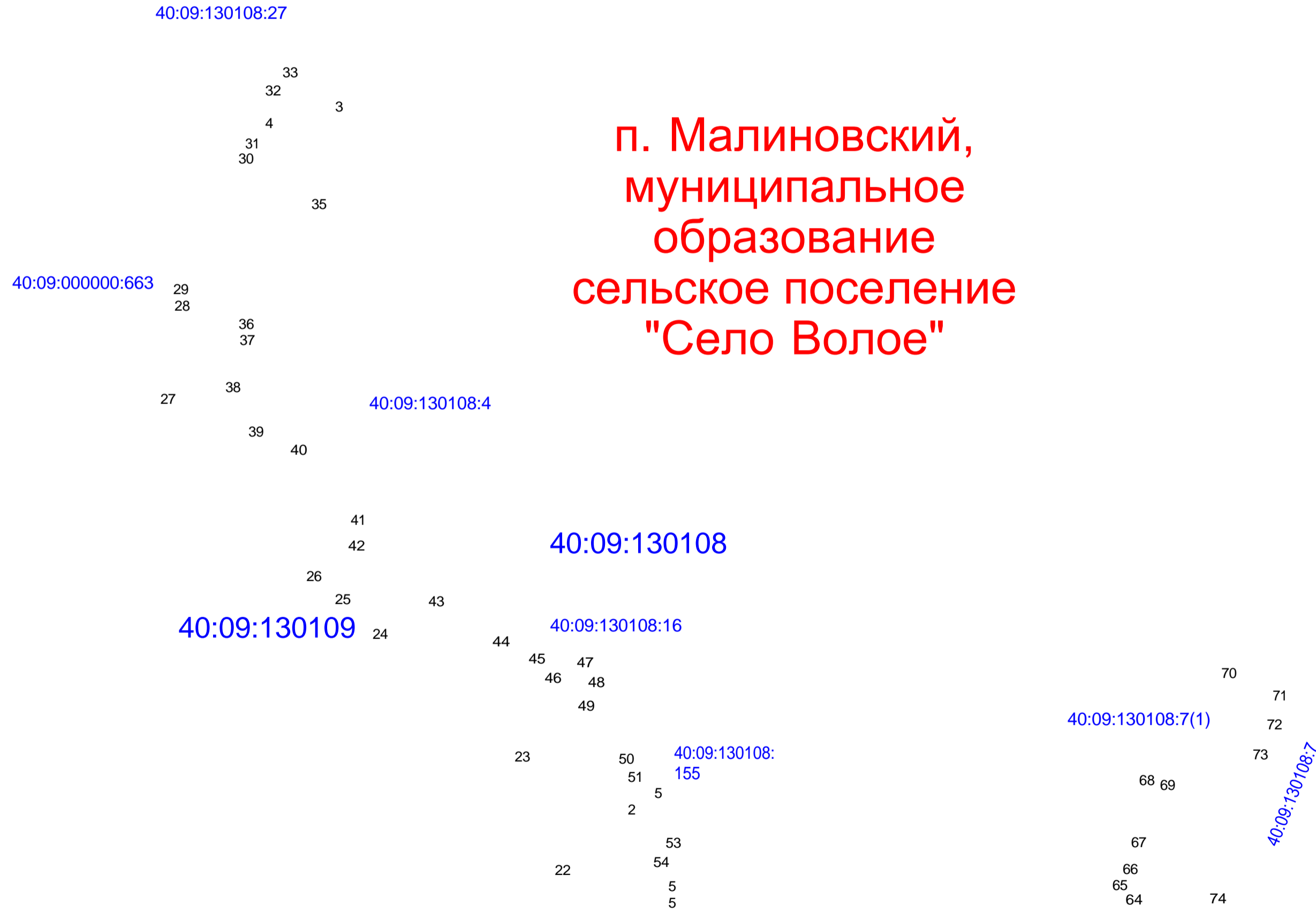

У
С
Л
О
В
Н
Ы
Е
З
Н
А
К
И
И
О
Б

означения:

7
56 5
21 7 6
19 18 17 16

4
0
9
1
3
0
0
8
1
5
4

- проектное местоположение инженерного сооружения (ось трассы газопровода)
- характерная точка границы публичного сервитута, сведения о которой позволяют однозначно определить ее положение на местности
- граница земельного участка, установленная в соответствии с федеральным законодательством, включенная в ЕГРН, отражающаяся в масштабе
- граница населенного пункта -п. Малиновский Кировского района Калужской области, №40:09-4.3

40:09:130109
40:09:13010

- номер кадастрового квартала
- надписи кадастрового номера земельного участка, установленный в соответствии с федеральным законодательством, включенный в ЕГРН
- проектные границы публичного сервитута
- граница кадастрового квартала

Подпись
И.А.Петренко Дата «27» декабря 2023 г.
(место для оттиска печати лица, составившего описание границ зоны с особыми условиями использования территорий)

